

MSZ-DM

stenske garniture



* opcija



Dobavljive do odprodaje zalog.

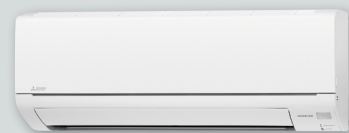

Specifikacija	VPC brez DDV v EUR (kos)	režim delovanja HLAJENJE / GRETJE °C	nazivna hladilna moč v kW	SEER	razred sezonske energetske učinkovitosti	nazivna grelna moč v kW	SCOP	razred sezonske energetske učinkovitosti	VPC brez DDV v EUR (garnitura)	Cena z 9,5% DDV v EUR (garnitura)	Cena z 22% DDV v EUR (garnitura)
MSZ-DM25VA / MUZ-DM25VA	243€ / 328€	(-10 / -10)	2,50	5,80	A+	3,15	4,10	A+	571,00	625,25	696,62
MSZ-DM35VA / MUZ-DM35VA	277€ / 372€	(-10 / -10)	3,15	5,70	A+	3,60	4,10	A+	649,00	710,66	791,78

MXZ-DM MULTI



Dobavljive do odprodaje zalog.

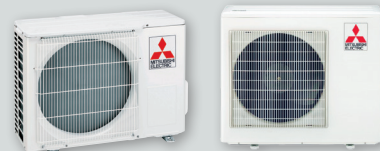

Zunanje enote

MXZ-2DM40VA	* max 6	(-10 / -15)	4,00	6,10	A++	4,30	4,00	A+	839,00	918,71	1.023,58
MXZ-3DM50VA	* max 8,5	(-10 / -15)	5,00	6,10	A++	6,00	3,80	A	1.277,00	1.398,32	1.557,94

Notranje enote



* opcija

Hlajenje kW

Gretje kW

VPC brez DDV v EUR

Cena z 9,5% DDV v EUR

Cena z 22% DDV v EUR

MSZ-DM25VA			2,50			3,15			243,00	266,09	296,46
MSZ-DM35VA			3,15			3,60			277,00	303,32	337,94

* maksimalna skupna obremenitev zunanje enote z notranjimi enotami, podana v skupni nominalni hladilni moči

SEER/SCOP so izmerjeni, ko je zunanja enota povezana s spodaj podanimi notranjimi enotami:

MXZ-2DM40VA + MSZ-DM25VA + MSZ-DM 25VA

MXZ-3DM50VA + MSZ-DM25VA + MSZ-DM25VA + MSZ-DM25VA

MSZ-GF



* opcija



s tedenskim tajmerjem

Dobavljive do odprodaje zalog.



MSZ-GF60VE3 / MUZ-GF60VE	454€ / 1076€	(-10 / -15)	6,10	6,80	A++	6,80	4,30	A+	1.530,00	1.675,35	1.866,60
MSZ-GF71VE3 / MUZ-GF71VE	530€ / 1251€	(-10 / -15)	7,10	6,80	A++	8,10	4,20	A+	1.781,00	1.950,20	2.172,82

MSZ-EF

stenske garniture



reddot design award winner 2015



* opcija



s tedenskim tajmerjem

Dobavljive do odprodaje zalog.

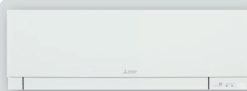

VE3W



VE3B

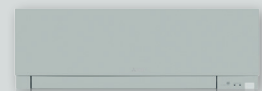

VE3S

MSZ-EF25VE3W/B/S* / MUZ-EF25VE	408€ / 540€	(-10 / -15)	2,50	8,50	A+++	3,20	4,70	A++	932,00	1.020,54	1.137,04
MSZ-EF25VE3W/B/S* / MUZ-EF25VEH	408€ / 680€	(-10 / -20)	2,50	8,50	A+++	3,20	4,60	A++	1.072,00	1.173,84	1.307,84
MSZ-EF35VE3W/B/S* / MUZ-EF35VE	469€ / 667€	(-10 / -15)	3,50	8,50	A+++	4,00	4,60	A++	1.110,00	1.215,45	1.354,20
MSZ-EF35VE3W/B/S* / MUZ-EF35VEH	469€ / 830€	(-10 / -20)	3,50	8,50	A+++	4,00	4,50	A+	1.273,00	1.393,94	1.553,06
MSZ-EF42VE3W/B* / MUZ-EF42VE	513€ / 935€	(-10 / -15)	4,20	7,70	A++	5,40	4,60	A++	1.431,00	1.566,95	1.745,82
MSZ-EF50VE3W/B* / MUZ-EF50VE	586€ / 1191€	(-10 / -15)	5,00	7,20	A++	5,80	4,50	A+	1.732,00	1.896,54	2.113,04

* OPOMBA: končna črkovna oznaka v nazivu modela notranje enote razlaga barvo enote, W je bela, B je črna in S je srebrna.

* Opcija: Wi-Fi vmesnik ni v ceni klimatske naprave, ker je opcijna oprema, cena je na strani 11. Naročite ga posebej.

SLZ

kasetne garniture



* opcija



Dobavljive do odprodaje zalog.



Specifikacija	VPC brez DDV v EUR (kos)	režim delovanja HLAJENJE/ GRETJE °C	nazivna hladilna moč v kW	SEER	razred sezonske energetske učinkovitosti	nazivna grelna moč v kW	SCOP	razred sezonske energetske učinkovitosti	VPC brez DDV v EUR (garnitura)	Cena z 9,5% DDV v EUR (garnitura)	Cena z 22% DDV v EUR (garnitura)
SLZ-M25FA / SUZ-KA25VA6	512€/175€/604€	(-10 / -10)	2,60	6,30	A++	3,20	4,30	A+	1.291,00	1.413,65	1.575,02
SLZ-M35FA / SUZ-KA35VA6	624€/175€/680€	(-10 / -10)	3,50	6,50	A++	4,00	4,30	A+	1.479,00	1.619,51	1.804,38
SLZ-M50FA / SUZ-KA50VA6	779€/175€/916€	(-10 / -20)	4,60	6,30	A++	5,00	4,30	A+	1.870,00	2.047,65	2.281,40
SLZ-M60FA / SUZ-KA60VA6	824€/175€/1036€	(-15 / -10)	5,60	6,20	A++	6,40	4,10	A+	2.035,00	2.228,33	2.482,70

* V ceni garniture je vključena maska (SLP-2FALM) in IR daljinec po ceni 175,00€, ki se dobavlja kot posamičen kos.

SEZ

kanalske garniture

s stenskim žičnim upravljalcem
in tedenskim tajmerjem

* opcija



Dobavljive do odprodaje zalog.

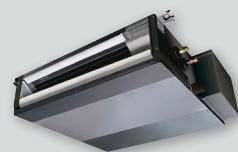

SEZ-M25DA / SUZ-KA25VA6	443€/152€/604€	(-10 / -10)	2,50	5,20	A	2,90	3,80	A	1.199,00	1.312,91	1.462,78
SEZ-M35DA / SUZ-KA35VA6	466€/152€/680€	(-10 / -10)	3,50	5,60	A+	4,20	4,00	A+	1.298,00	1.421,31	1.583,56
SEZ-M50DA / SUZ-KA50VA6	580€/152€/916€	(-15 / -10)	5,10	5,70	A+	6,40	3,90	A	1.648,00	1.804,56	2.010,56
SEZ-M60DA / SUZ-KA60VA6	623€/152€/1036€	(-15 / -10)	5,60	5,20	A	7,40	4,10	A+	1.811,00	1.983,05	2.209,42
SEZ-M71DA / SUZ-KA71VA6	704€/152€/1229€	(-15 / -10)	7,10	5,20	A	8,10	3,80	A	2.085,00	2.283,08	2.543,70

* V ceni garniture je vključen stenski upravljalnik (PAR-33MAA) po ceni 152,00€, ki se dobavlja kot posamičen kos.

*Opcija: Wi-Fi vmesnik ni v ceni klimatske naprave, ker je opsijska oprema, cena je na strani 11. Naročite ga posebej.

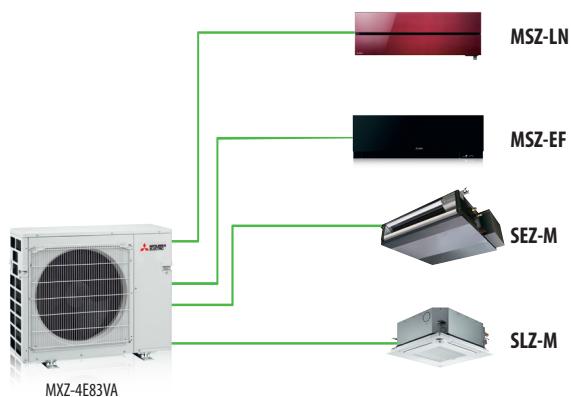
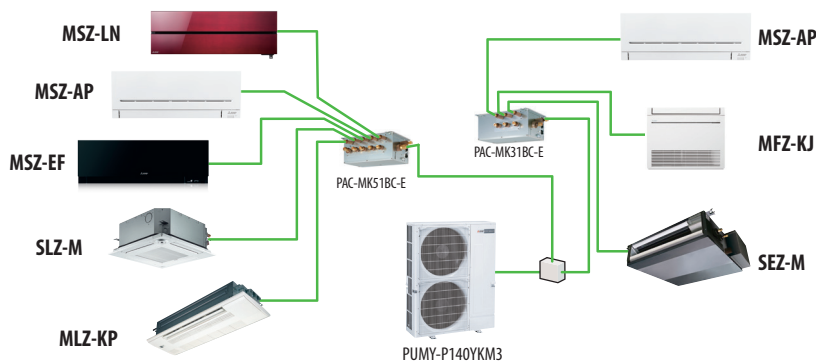
Primer sistemaManjši MXZ sistemi z 2, 3, 4, 5 in 6 enotami
(primer MXZ-4E83VA)Večji PUMY sistemi z 8 enotami
(primer PUMY-P140YKM3)

MXZ

zunanje enote za multi sisteme



Specifikacija

		režim delovanja HLAJENJE / GRETJE °C	nazivna hladilna moč v kW	SEER	razred sezonske energetske učinkovitosti	nazivna grelna moč v kW	SCOP	razred sezonske energetske učinkovitosti	VPC brez DDV v EUR (garnitura)	Cena z 9,5% DDV v EUR (garnitura)	Cena z 22% DDV v EUR (garnitura)
MXZ-2D53VA2 **	* max 7,5	(-10 / -15)	5,30	7,10	A++	6,40	4,20	A+	1.122,00	1.228,59	1.368,84
MXZ-2D53VAH2	* max 7,5	(-10 / -20)	5,30	7,10	A++	6,40	4,10	A+	1.282,00	1.403,79	1.564,04
MXZ-2E53VAHZ	* max 7,5	(-10 / -25)	5,30	6,50	A++	6,40	4,10	A+	1.596,00	1.747,62	1.947,12
MXZ-4E83VA	* max 14,5	(-10 / -15)	8,30	6,30	A++	9,03	4,20	A+	2.485,00	2.721,08	3.031,70
MXZ-4E83VAHZ	* max 14,5	(-10 / -25)	8,30	6,50	A++	9,00	4,10	A+	2.824,00	3.092,28	3.445,28
MXZ-5E102VA	* max 17,2	(-10 / -15)	10,20	6,60	A++	10,50	4,20	A+	2.794,00	3.059,43	3.408,68
MXZ-6D122VA	* max 18	(-10 / -15)	12,20	/	/	14,00	/	/	3.316,00	3.631,02	4.045,52

* maksimalna skupna obremenitev zunanje enote z notranjimi enotami, podana v skupni nominalni hladilni moči

Podatki za SEER in SCOP, energetske razrede in letna poraba energije so podani skladno z meritvami po standardu EN14825.

** Pred naročilom preveri dobavo - zaloge so omejene.

MXZ

zunanje enote za multi sisteme



MXZ-2F33VF	* max,5	(-10 / -15)	3,30	6,13	A++	4,00	4,16	A+	886,00	970,17	1.080,92
MXZ-2F42VF	* max 6	(-10 / -15)	4,20	8,54	A+++	4,50	4,62	A++	1.045,00	1.144,28	1.274,90
MXZ-2F53VF	* max 7,5	(-10 / -15)	5,30	8,53	A+++	6,40	4,10	A++	1.139,00	1.247,21	1.389,58
MXZ-3F54VF	* max 10	(-10 / -15)	5,40	8,53	A+++	7,00	4,61	A++	1.573,00	1.722,44	1.919,06
MXZ-3F68VF	* max 12	(-10 / -15)	6,80	8,51	A+++	8,60	4,12	A+	1.893,00	2.072,84	2.309,46
MXZ-4F72VF	* max 12,5	(-10 / -15)	7,20	8,53	A+++	8,60	4,12	A+	2.171,00	2.377,25	2.648,62

* maksimalna skupna obremenitev zunanje enote z notranjimi enotami, podana v skupni nominalni hladilni moči

Podatki za SEER in SCOP, energetske razrede in letna poraba energije so podani skladno z meritvami po standardu EN14825.

PUMY

zunanje enote za multi sisteme



PUMY-SP112YKM	*max 16.2	(10 / -20)	12,50	/	/	14,00	/	/	3.360,00	3.679,20	4.099,20
PUMY-SP125YKM	*max 18.2	(10 / -20)	14,00	/	/	16,00	/	/	3.790,00	4.150,05	4.623,80
PUMY-SP140YKM	*max 20.2	(10 / -20)	15,50	/	/	16,50	/	/	4.230,00	4.631,85	5.160,60
PUMY-P112YKM4	* max 16.2	(-5 / -20)	12,50	/	/	14,00	/	/	3.890,00	4.259,55	4.745,80
PUMY-P125YKM4	* max 18.2	(-5 / -20)	14,00	/	/	16,00	/	/	4.520,00	4.949,40	5.514,40
PUMY-P140YKM4	* max 20.2	(-5 / -20)	15,50	/	/	18,00	/	/	4.770,00	5.223,15	5.819,40
PUMY-P200YKM2	* max 26.0	(-5 / -20)	22,40	/	/	25,00	/	/	4.990,00	5.464,05	6.087,80
PAC-MK33BC-E	razdelilnik za do tri notranje enote (samo v kombinaciji z zunanji enotami PUMY)								586,00	641,67	714,92
PAC-MK53BC-E	razdelilnik za do pet notranjih enot (samo v kombinaciji z zunanji enotami PUMY)								697,00	763,22	850,34
PAC-LV11M-J	vmesnik za priklop ene notranje enote MSZ na zunanjo enoto VRF								496,00	543,12	605,12

* maksimalna skupna obremenitev zunanje enote z notranjimi enotami, podana v skupni nominalni hladilni moči

Notranje enote za multi sisteme MXZ



* opcija

s tedenskim tajmerjem

Modeli	hlajenje kW	gretje kW	VPC brez DDV v EUR (kos)	Cena z 9,5% DDV v EUR (garnitura)	Cena z 22% DDV v EUR (garnitura)
Specifikacija - stenske enote za multi sisteme MXZ					
MSZ-AP15VF	1,5	1,7	311,00	340,55	379,42
MSZ-AP20VF	2,0	2,2	318,00	348,21	387,96
MSZ-AP25VG	2,5	3,2	329,00	360,26	401,38
MSZ-AP35VG	3,5	4,0	368,00	402,96	448,96
MSZ-AP42VG	4,2	5,4	411,00	450,05	501,42
MSZ-AP50VG	5,0	5,8	439,00	480,71	535,58
MSZ-AP60VG	6,0	6,8	573,00	627,44	699,06
MSZ-AP71VG	7,1	8,1	692,00	757,74	844,24
MSZ-EF25VG W / B / S	2,5	3,6	408,00	446,76	497,76
MSZ-EF35VG W / B / S	3,5	4,0	469,00	513,56	572,18
MSZ-EF42VG W / B	4,2	5,4	513,00	561,74	625,86
MSZ-EF50VG W / B	5,0	5,8	613,00	671,24	747,86
MSZ-LN25VG V / B / R*	2,5	3,2	565,00	618,68	689,30
MSZ-LN35VG V / B / R*	3,5	4,0	668,00	731,46	814,96
MSZ-LN25VG W*	2,5	3,2	479,00	524,51	584,38
MSZ-LN35VG W*	3,5	4,0	566,00	619,77	690,52

Specifikacija - kanalske enote za multi sisteme MXZ



SLZ-M15FA z IR daljincem in masko SLP-2FALM	1,5	1,7	646,00	707,37	788,12
SLZ-M25FA z IR daljincem in masko SLP-2FALM	2,6	3,2	687,00	752,27	838,14
SLZ-M35FA z IR daljincem in masko SLP-2FALM	3,5	4,0	799,00	874,91	974,78
SLZ-M50FA z IR daljincem in masko SLP-2FALM	4,6	5,0	954,00	1.044,63	1.163,88
SLZ-M60FA z IR daljincem in masko SLP-2FALM	5,6	6,4	999,00	1.093,91	1.218,78
PAC-SF1ME-E 3D i-see senzor			66,00	72,27	80,52
SLP-2FALM maska za 4-smerno enoto			175,00	191,63	213,50

Enota SLZ-M15 lahko uporablja samo hladivo R32, ostale SLZ-M lahko uporabljajo hladivo R32 ali R410A.

Specifikacija - kanalske enote za multi sisteme MXZ



SEZ-M25DA z upravljalcem PAR-33MAA	2,5	3,6	595,00	651,53	725,90
SEZ-M35DA z upravljalcem PAR-33MAA	3,5	4,0	618,00	676,71	753,96
SEZ-M50DA z upravljalcem PAR-33MAA	4,5	5,9	732,00	801,54	893,04
SEZ-M60DA z upravljalcem PAR-33MAA	5,5	6,9	775,00	848,63	945,50
SEZ-M71DA z upravljalcem PAR-33MAA	6,5	8,1	856,00	937,32	1.044,32

V ceni kanalske enote je vključen žični stenski upravljalca PAR-33MAA po ceni 152,00 eur brez DDV in se dobavlja kot ločen kos.

Enote SEZ-M lahko uporabljajo hladivo R32 ali R410A.

Specifikacija - enopotne kasetne enote za multi sisteme MXZ



MLZ-KP25VF z IR daljincem in masko	2,5	3,4	778,00	851,91	949,16
MLZ-KP35VF z IR daljincem in masko	3,5	4,0	880,00	963,60	1.073,60
MLZ-KP50VF z IR daljincem in masko	4,8	6,0	1.112,00	1.217,64	1.356,64

Specifikacija - talne enote za multi sisteme MXZ



MFZ-KJ25VE2 z IR daljincem	2,5	3,4	658,00	720,51	802,76
MFZ-KJ35VE2 z IR daljincem	3,5	4,3	718,00	786,21	875,96

LGH

centralne prezračevalne naprave

z rekuperacijo toplote



LGH-15RVX



LGH-25RVX - LGH-200RVX

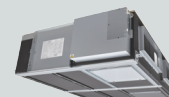

LGH-150RVXT - LGH-250RVXT

	VPC brez DDV v EUR (kos)	Cena z 9,5% DDV v EUR (garnitura)	Cena z 22% DDV v EUR (garnitura)
LGH-15RVX (hitrosti ventilatorja: 38-75-113-150m ³ /h)	728,00	797,16	888,16
LGH-25RVX (hitrosti ventilatorja: 63-125-188-250m ³ /h)	977,00	1.069,82	1.191,94
LGH-35RVX (hitrosti ventilatorja: 88-175-263-350m ³ /h)	1.192,00	1.305,24	1.454,24
LGH-50RVX (hitrosti ventilatorja: 125-250-375-500m ³ /h)	1.258,00	1.377,51	1.534,76
LGH-65RVX (hitrosti ventilatorja: 163-325-488-650m ³ /h)	1.535,00	1.680,83	1.872,70
LGH-80RVX (hitrosti ventilatorja: 200-400-600-800m ³ /h)	1.974,00	2.161,53	2.408,28
LGH-100RVX (hitrosti ventilatorja: 250-500-750-1000m ³ /h)	2.114,00	2.314,83	2.579,08
LGH-150RVX (hitrosti ventilatorja: 375-750-1125-1500m ³ /h)	3.992,00	4.371,24	4.870,24
LGH-200RVX (hitrosti ventilatorja: 500-1000-1500-2000m ³ /h)	4.887,00	5.351,27	5.962,14
LGH-150RVXT (hitrosti ventilatorja: 375-750-1125-1500m ³ /h)	5.079,00	5.561,51	6.196,38
LGH-200RVXT (hitrosti ventilatorja: 500-1000-1500-2000m ³ /h)	5.890,00	6.449,55	7.185,80
LGH-250RVXT (hitrosti ventilatorja: 625-1250-1875-2500m ³ /h)	7.120,00	7.796,40	8.686,40
PZ61-DR-E žični upravljalnik za enote LGH	155,00	169,73	189,10

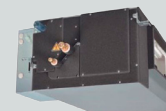
DX ENOTE ZA PREZRAČEVALNE SISTEME

GUG-01SL-E LGH-50 ÷ 65RVX-E	1.061,00	1.161,80	1.294,42
GUG-02SL-E LGH-80 ÷ 100RVX-E	1.411,00	1.545,05	1.721,42
GUG-03SL-E LGH-150/200/250RVX(T)-E	1.844,00	2.019,18	2.249,68

Vsaka enota GUG se povezuje z ustrezno POWER INVERTER zunanjo enoto tipa PUHZ-ZRP35/71/100/125.
Preverite možne kombinacije.

PUZ-ZM

zunanje enote

Power inverter

R32

Specifikacija	režim delovanja HLAJENJE / GRETJE °C	nazivna hladilna moč v kW	SEER	razred sezonske energetske učinkovitosti	nazivna grelna moč v kW	SCOP	razred sezonske energetske učinkovitosti	VPC brez DDV v EUR (kos)	Cena z 9,5% DDV v EUR (garnitura)	Cena z 22% DDV v EUR (garnitura)
PUZ-ZM35VKA	(-15 / -11)	3,60	6,10	A++	4,10	4,70	A++	1.475,00	1.615,13	1.970,45
PUZ-ZM50VKA	(-15 / -11)	5,00	6,00	A++	5,50	4,90	A++	1.586,00	1.736,67	2.118,74
PUZ-ZM60VHA	(-15 / -20)	6,10	6,20	A++	7,00	4,60	A++	1.916,00	2.098,02	2.559,58
PUZ-ZM71VHA	(-15 / -20)	7,10	6,60	A++	8,00	4,80	A++	1.979,00	2.167,01	2.643,75
PUZ-ZM100YKA	(-15 / -20)	9,50	5,90	A++	11,20	4,80	A++	2.720,00	2.978,40	3.633,65
PUZ-ZM125YKA	(-15 / -20)	12,30	/	/	14,00	/	/	2.828,00	3.096,66	3.777,93

VL - lokalna prezračevalna naprava

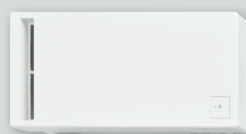

VL-50ES2-E



VL-100EU5-E

	VPC brez DDV v EUR (garnitura)	Cena z 9,5% DDV v EUR (garnitura)	Cena z 22% DDV v EUR (garnitura)
VL-50ES2-E	375,00	410,63	457,50
VL-100EU5-E	410,00	448,95	500,20
*Prenosni brezžični upravljalnik za VL-50ES2-E in VL-100EU5	123,00	134,69	150,06
*Stenski brezžični upravljalnik za VL-50ES2-E in VL-100EU5	134,00	146,73	163,48

* Opomba: artikel ni proizvod MITSUBISHI ELECTRIC ampak YOKIS

JET-TOWEL

sušilniki za roke



JT -SB



JT-S2-W



JT-S2-S

	VPC brez DDV v EUR (kos)	Cena z 9,5% DDV v EUR (kos)	Cena z 22% DDV v EUR (kos)
JT-SB216JSH(2)-W-NE bele barve	917,00	1.004,12	1.118,74
JT-SB216JSH(2)-H-NE črne barve	917,00	1.004,12	1.118,74
JT-S2AP-W-NE bele barve	585,00	640,58	713,70
JT-S2AP-S-NE srebrne barve	585,00	640,58	713,70

RAZVLAŽEVALNIK ZRAKA



	VPC brez DDV v EUR (kos)	Cena z 9,5% DDV v EUR (kos)*	Cena z 22% DDV v EUR (kos)
MJ-E14CG-S1	453,00	/	552,66

* Opomba: artikel se ne prodaja skupaj z vgradnjo v prostor.

Dodatna oprema



	VPC brez DDV v EUR (kos)	Cena z 9,5% DDV v EUR (kos)	Cena z 22% DDV v EUR (kos)
MAC-567IF-E WiFi vmesnik (kompatibilen z vsemi notranjimi enotami razen s serijo HJ)	59,00	64,61	71,98

Pomen oznak:



* opcija

Vmesnik ni vključen v ceno klimatske naprave, naroča se kot opcija.



Vmesnik je vključen v ceno klimatske naprave.



MSZ-HR

NOVI STENSKI MODELI



MSZ-EF



for a greener tomorrow

Eco changes je slogan družbe Mitsubishi Electric, s katerim ponazarja družbeno odgovorno ravnanje do okolja.



Podatki povzeti iz kataloga Full Product Line Catalogue 2018 (S-179-8-CA163-A SI1803) in New R32 Refrigerant Standard Inverter (1805415-1-12<IP> ter MSZ_HR operating instructions (JG79Y423L01).
Slike so simbolične. Tisk februar 2019. Pridružujemo si pravico do tiskarskih napak in popravkov.

Podrobne informacije o cenah in obračunu DDV

Cene ne vključujejo vrednosti vgradnje in DDV-ja. Vrednost vgradnje je odvisna od zahtevnosti in porabljenega materiala, določi se ob ogledu prostorov. Vgradnjo vršijo pooblaščenči monterji po Sloveniji. Ob prodaji in vgradnji se obračuna 22% stopnja DDV, razen pri vgradnji investitorju v socialna stanovanja pod 120 m² uporabne površine in hiše pod 250 m² uporabne površine, ko se obračuna 9,5% DDV.

Opisane naprave MITSUBISHI ELECTRIC vsebujejo fluorirani toplogredni plin.

OPOMBA za klimatske naprave:

Iztekanje hladilnega sredstva prispeva k podnebnim spremembam. Hladilno sredstvo z nižjim potencialom globalnega segrevanja (GWP) bi manj prispevalo k podnebnim spremembam kot hladilno sredstvo z višjim GWP, če bi ušlo v ozračje. Naprave v tem prospektu vsebujejo hladilno sredstvo R410A z GWP vrednostjo 2088 ali hladilno sredstvo R32 z GWP vrednostjo 675, to pomeni, da bi v primeru izteka 1 kg hladilnega sredstva v ozračje učinek na globalno segrevanje bil 2088 (pri R410A) oziroma 675 (pri R32) krat večji kot za 1 kg CO₂, skozi dobo 100 let. Tip hladilnega sredstva, vrednost v kg, GWP in vrednost ekvivalenta CO₂ v tonah najdete v tehnični tabeli posameznega proizvoda. Nikoli sami ne posegajte v hladilni tokokrog in ne razstavljajte ali sestavljajte proizvoda sami, vedno se obrnite na strokovnjaka. Sestavo, namestitev ali razstavitve tega proizvoda mora izvesti pooblaščenči serviser v skladu z veljavno slovensko zakonodajo in zakonodajo ES.

Prodaja / montaža / servis:

Cenik velja od 4. 2. 2019 do preklica.

NAROČILA: narocila@vitanest.si