

# CENIK

## Seriya P

št.1/17



# KLIMATSKE NAPRAVE za profesionalno in poslovno rabo



## PKA

stenske garniture

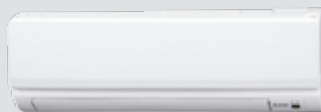

PKA-RP35/50HAL



PKA-RP60/71/100KAL

Modeli	VPC brez DDV v EUR (kos)	režim delovanja HLAJENJE / GRETJE	nazivna hladilna moč v kW	SEER	razred sezonske energetske učinkovitosti	nazivna grelna moč v kW	SCOP	razred sezonske energetske učinkovitosti	VPC brez DDV v EUR
Notranja enota / Zunanja enota									
<b>STANDARD INVERTER</b>									
PKA-RP100KAL / PUHZ-P100VHA*	1.087,00+1.823,00	(-15 / -15)	9,40	4,80	B	11,20	3,80	A	2.910,00
PKA-RP100KAL / PUHZ-P100YHA	1.087,00+1.973,00	(-15 / -15)	9,40	4,80	B	11,20	3,80	A	3.060,00
<b>POWER INVERTER</b>									
PKA-RP35HAL / PUHZ-ZRP35VKA	684,00+1.404,00	(-15 / -11)	3,60	5,70	A+	4,10	3,90	A	2.088,00
PKA-RP50HAL / PUHZ-ZRP50VKA	739,00+1.510,00	(-15 / -11)	4,60	5,30	A	5,00	4,00	A+	2.249,00
PKA-RP60KAL / PUHZ-ZRP60VHA*	830,00+1.824,00	(-15 / -20)	6,10	6,30	A++	7,00	4,20	A+	2.654,00
PKA-RP71KAL / PUHZ-ZRP71VHA	912,00+1.884,00	(-15 / -20)	7,10	6,50	A++	8,00	4,30	A+	2.796,00
PKA-RP100KAL / PUHZ-ZRP100YKA	1.087,00+2.693,00	(-15 / -20)	9,50	6,00	A+	11,20	4,10	A+	3.780,00
<b>ZUBADAN INVERTER</b>									
PKA-RP100KAL / PUHZ-SHW112YHA	1.087,00+3.840,00	(-15 / -28)	10,00	5,20	A	11,20	3,80	A	4.927,00

Opomba: v ceni garniture je všteti tudi IR daljinec, ki se dobavlja kot sestavni del notranje enote.

\* Pred naročilom preverite rok dobave.

# PLA

kasetne garniture 90 x 90



Modeli	VPC brez DDV v EUR (kos)	režim delovanja HLAJENJE / GRETJE	nazivna hladilna moč v kW	SEER	razred sezonske energetske učinkovitosti	nazivna grelna moč v kW	SCOP	razred sezonske energetske učinkovitosti	VPC brez DDV v EUR
--------	-----------------------------	---	------------------------------------	------	---	----------------------------------	------	---	-----------------------

Notranja enota / Zunanja enota

DALJINEC + MASKA + N. E. + Z. E.

## GLOBAL STANDARD INVERTER

PLA-SP71BA / SUZ-SA71VA	145,00+218,00+602,00+1.108,00	(-10 / -10)	7,10	5,60	A+	8,00	3,80	A	2.073,00
PLA-SP100BA / SUZ-SA100VA	145,00+218,00+658,00+1.580,00	(-10 / -10)	9,40	5,10	A	11,20	3,80	A	2.601,00
PLA-SP100BA / PUHZ-SP100YHA	145,00+218,00+658,00+1.690,00	(-15 / -15)	9,40	5,10	A	11,20	3,80	A	2.711,00
PLA-SP125BA / PUHZ-SP125YHA	145,00+218,00+703,00+2.092,00	(-15 / -15)	12,30	/	/	13,50	/	/	3.158,00
PLA-SP140BA / PUHZ-SP140YHA	145,00+218,00+768,00+2.449,00	(-15 / -15)	13,00	/	/	15,50	/	/	3.580,00

## STANDARD INVERTER

PLA-RP35EA / SUZ-KA35VA6**	145,00+218,00+509,00+660,00	(-10 / -10)	3,60	6,00	A+	4,10	4,20	A+	1.532,00
PLA-RP50EA / SUZ-KA50VA6**	145,00+218,00+557,00+889,00	(-15 / -10)	5,50	6,00	A+	6,00	4,00	A+	1.809,00
PLA-RP60EA / SUZ-KA60VA6	145,00+218,00+679,00+1.006,00	(-15 / -10)	6,10	6,00	A+	6,90	4,10	A+	2.048,00
PLA-RP71EA / SUZ-KA71VA6	145,00+218,00+799,00+1.193,00	(-15 / -10)	7,10	5,80	A+	8,00	4,30	A+	2.355,00
PLA-RP100EA / PUHZ-P100VHA*	145,00+218,00+900,00+1.823,00	(-15 / -15)	9,40	5,20	A	11,20	3,80	A	3.086,00
PLA-RP100EA / PUHZ-P100YHA	145,00+218,00+900,00+1.973,00	(-15 / -15)	9,40	5,20	A	11,20	3,80	A	3.236,00
PLA-RP125EA / PUHZ-P125VHA*	145,00+218,00+922,00+2.211,00	(-15 / -15)	12,30	/	/	14,00	/	/	3.496,00
PLA-RP125EA / PUHZ-P125YHA	145,00+218,00+922,00+2.322,00	(-15 / -15)	12,30	/	/	14,00	/	/	3.607,00
PLA-RP140EA / PUHZ-P140VHA*	145,00+218,00+951,00+2.564,00	(-15 / -15)	13,60	/	/	16,00	/	/	3.878,00
PLA-RP140EA / PUHZ-P140YHA	145,00+218,00+951,00+2.720,00	(-15 / -15)	13,60	/	/	16,00	/	/	4.034,00

## POWER INVERTER

PLA-RP35EA / PUHZ-ZRP35VKA	145,00+218,00+509,00+1.404,00	(-15 / -11)	3,50	6,50	A++	4,10	4,30	A+	2.276,00
PLA-RP50EA / PUHZ-ZRP50VKA	145,00+218,00+557,00+1.510,00	(-15 / -11)	5,00	5,60	A+	6,00	4,10	A+	2.430,00
PLA-RP60EA / PUHZ-ZRP60VHA*	145,00+218,00+679,00+1.824,00	(-15 / -20)	6,10	5,70	A+	7,00	3,90	A	2.866,00
PLA-RP71EA / PUHZ-ZRP71VHA	145,00+218,00+799,00+1.884,00	(-15 / -20)	7,10	6,40	A++	8,00	4,30	A+	3.046,00
PLA-RP100EA / PUHZ-ZRP100YKA	145,00+218,00+900,00+2.693,00	(-15 / -20)	9,50	6,40	A++	11,20	4,30	A+	3.956,00
PLA-RP125EA / PUHZ-ZRP125YKA	145,00+218,00+922,00+2.980,00	(-15 / -20)	12,50	/	/	14,00	/	/	4.265,00
PLA-RP140EA / PUHZ-ZRP140YKA	145,00+218,00+951,00+3.450,00	(-15 / -20)	13,40	/	/	16,00	/	/	4.764,00

## ZUBADAN INVERTER

PLA-RP100EA / PUHZ-SHW112YHA	145,00+218,00+900,00+3.840,00	(-15 / -28)	10,00	5,30	A	11,20	4,00	A+	5.103,00
PLA-RP125EA / PUHZ-SHW140YHA	145,00+218,00+922,00+4.250,00	(-15 / -28)	12,50	/	/	14,00	/	/	5.535,00

Opomba: v ceni garniture sta vključena maska PLP-6BA po ceni 218 eur brez DDV in stenski žični daljinec PAR-32MAA-J po ceni 145 eur brez DDV, dobavljata se kot ločen kos.

\* Pred naročilom preverite rok dobave.

\*\* Možnost dobave električnega grelnika za SUZ-KA25/35 model 643 in za SUZ-KA50 model 644. Glej cenik dodatne opreme.

**PEAD**

vgradne garniture



Modeli	VPC brez DDV v EUR (kos)	režim delovanja HLAJENJE / GRETJE	nazivna hladilna moč v kW	SEER	razred sezonske energetske učinkovitosti	nazivna grelna moč v kW	SCOP	razred sezonske energetske učinkovitosti	VPC brez DDV v EUR
<b>GLOBAL STANDARD INVERTER</b>									
PEAD-SP71JAL / SUZ-SA71VA	145,00 + 609,00 + 1.108,00	(-10 / -10)	7,10	5,20	A	8,00	3,80	A	1.862,00
PEAD-SP100JAL / SUZ-SA100VA	145,00 + 778,00 + 1.580,00	(-10 / -10)	9,40	4,60	B	11,20	3,80	A	2.503,00
PEAD-SP100JAL / PUHZ-SP100YHA	145,00 + 778,00 + 1.690,00	(-15 / -15)	9,40	4,60	B	11,20	3,80	A	2.613,00
PEAD-SP125JAL / PUHZ-SP125YHA	145,00 + 856,00 + 2.092,00	(-15 / -15)	12,30	/	/	13,50	/	/	3.093,00
PEAD-SP140JAL / PUHZ-SP140YHA	145,00 + 1.005,00 + 2.449,00	(-15 / -15)	13,00	/	/	15,50	/	/	3.599,00
<b>STANDARD INVERTER</b>									
PEAD-RP35JALQ / SUZ-KA35VA6**	145,00 + 639,00 + 660,00	(-10 / -10)	3,60	5,50	A	4,10	4,00	A+	1.444,00
PEAD-RP50JALQ / SUZ-KA50VA6**	145,00 + 691,00 + 889,00	(-15 / -10)	4,90	5,40	A	5,90	4,20	A+	1.725,00
PEAD-RP60JALQ / SUZ-KA60VA6	145,00 + 702,00 + 1.006,00	(-15 / -10)	5,70	5,60	A+	7,00	4,00	A+	1.853,00
PEAD-RP71JALQ / SUZ-KA71VA6	145,00 + 733,00 + 1.193,00	(-15 / -10)	7,10	5,80	A+	8,00	3,90	A	2.071,00
PEAD-RP100JALQ / PUHZ-P100VHA*	145,00 + 927,00 + 1.823,00	(-15 / -15)	9,40	4,60	B	11,20	3,80	A	2.895,00
PEAD-RP100JALQ / PUHZ-P100YHA	145,00 + 927,00 + 1.973,00	(-15 / -15)	9,40	4,60	B	11,20	3,80	A	3.045,00
PEAD-RP125JALQ / PUHZ-P125VHA*	145,00 + 1.157,00 + 2.211,00	(-15 / -15)	12,30	/	/	14,00	/	/	3.513,00
PEAD-RP125JALQ / PUHZ-P125YHA	145,00 + 1.157,00 + 2.322,00	(-15 / -15)	12,30	/	/	14,00	/	/	3.624,00
PEAD-RP140JALQ / PUHZ-P140VHA*	145,00 + 1.317,00 + 2.564,00	(-15 / -15)	13,60	/	/	16,00	/	/	3.923,00
PEAD-RP140JALQ / PUHZ-P140YHA	145,00 + 1.317,00 + 2.720,00	(-15 / -15)	13,60	/	/	16,00	/	/	4.182,00
<b>POWER INVERTER</b>									
PEAD-RP35JALQ / PUHZ-ZRP35VKA	145,00 + 639,00 + 1.404,00	(-15 / -11)	3,60	5,60	A+	4,10	4,00	A+	2.188,00
PEAD-RP50JALQ / PUHZ-ZRP50VKA	145,00 + 691,00 + 1.510,00	(-15 / -11)	5,00	5,50	A	6,00	4,30	A+	2.346,00
PEAD-RP60JALQ / PUHZ-ZRP60VHA*	145,00 + 702,00 + 1.824,00	(-15 / -20)	6,10	5,80	A+	7,00	4,10	A+	2.671,00
PEAD-RP71JALQ / PUHZ-ZRP71VHA	145,00 + 733,00 + 1.884,00	(-15 / -20)	7,10	5,60	A+	8,00	3,90	A	2.762,00
PEAD-RP100JALQ / PUHZ-ZRP100YKA	145,00 + 927,00 + 2.693,00	(-15 / -20)	9,50	5,50	A	11,20	4,20	A+	3.765,00
PEAD-RP125JALQ / PUHZ-ZRP125YKA	145,00 + 1.317,00 + 2.980,00	(-15 / -20)	12,50	/	/	14,00	/	/	4.282,00
PEAD-RP140JALQ / PUHZ-ZRP140YKA	145,00 + 1.317,00 + 3.450,00	(-15 / -20)	13,40	/	/	16,00	/	/	4.912,00
<b>ZUBADAN INVERTER</b>									
PEAD-RP100JALQ / PUHZ-SHW112YHA	145,00 + 927,00 + 3.840,00	(-15 / -28)	10,00	4,80	B	11,20	3,80	A	4.912,00
PEAD-RP125JALQ / PUHZ-SHW140YHA	145,00 + 1.157,00 + 4.250,00	(-15 / -28)	12,50	/	/	14,00	/	/	5.552,00

Opomba: v ceni garniture je vključen stenski žični daljinec PAR-32MAA-J, ki se dobavlja kot posamičen kos po ceni 145 eur / kos.

\* Pred naročilom preveriti rok dobave.

\*\*Možnost dobave električnega grelna za SUZ-KA25/35 model 643 in za SUZ-KA50 model 644. Glej cenik dodatne opreme.

# PEA

kanalske garniture



Modeli	VPC brez DDV v EUR (kos)	režim delovanja HLAJENJE / GRETJE	nazivna hladilna moč v kW	SEER	razred sezonske energetske učinkovitosti	nazivna grelna moč v kW	SCOP	razred sezonske energetske učinkovitosti	VPC brez DDV v EUR
Notranja enota / Zunanja enota	DALJINEC + N. E. + Z. E.								
<b>STANDARD INVERTER</b>									
PEA-RP200GAQ / PUHZ-P200YKA	145,00 + 1.125,00 + 4.148,00	(-15 / -11)	19,00	/	/	22,40	/	/	5.418,00
PEA-RP250GAQ / PUHZ-P250YKA	145,00 + 1.324,00 + 4.791,00	(-15 / -11)	22,00	/	/	27,00	/	/	6.260,00
PEA-RP400GAQ / 2X - PUHZ-P200YKA	145,00 + 2.174,00 + 2x 4.148,00	(-15 / -20)	38,00	/	/	44,80	/	/	10.615,00
PEA-RP500GAQ / 2X - PUHZ-R250YKA	145,00 + 2.460,00 + 2x 4.791,00	(-15 / -20)	44,00	/	/	54,00	/	/	12.187,00

<b>POWER INVERTER</b>									
PEA-RP200GAQ / PUHZ-ZRP200YKA	145,00 + 1.125,00 + 4.643,00	(-15 / -20)	19,00	/	/	22,40	/	/	5.913,00
PEA-RP250GAQ / PUHZ-ZRP250YKA	145,00 + 1.324,00 + 5.110,00	(-15 / -20)	22,00	/	/	27,00	/	/	6.579,00
PEA-RP400GAQ / 2X - PUHZ-ZRP200YKA	145,00 + 2.174,00 + 2x 4.643,00	(-15 / -20)	38,00	/	/	44,80	/	/	11.605,00
PEA-RP500GAQ / 2X - PUHZ-ZRP250YKA	145,00 + 2.460,00 + 2x 5.110,00	(-15 / -20)	44,00	/	/	54,00	/	/	12.825,00

Opomba: v ceni garniture je vključen stenski žični daljinec PAR-32MAA, ki se dobavlja kot posamičen kos, po ceni 145 eur / kos.

# PSA

talne garniture



Modeli	VPC brez DDV v EUR (kos)	režim delovanja HLAJENJE / GRETJE	nazivna hladilna moč v kW	SEER	razred sezonske energetske učinkovitosti	nazivna grelna moč v kW	SCOP	razred sezonske energetske učinkovitosti	VPC brez DDV v EUR
Notranja enota / Zunanja enota									
<b>STANDARD INVERTER</b>									
PSA-RP100KA / PUHZ-P100VHA	1.232,00 + 1.823,00	(-15 / -15)	9,40	4,60	<b>B</b>	11,20	3,80	<b>A</b>	3.055,00
PSA-RP100KA / PUHZ-P100YHA	1.232,00 + 1.973,00	(-15 / -15)	9,40	4,60	<b>B</b>	11,20	3,80	<b>A</b>	3.205,00
PSA-RP125KA / PUHZ-P125VHA	1.460,00 + 2.211,00	(-15 / -15)	12,30	/	/	14,00	/	/	3.671,00
PSA-RP125KA / PUHZ-P125YHA	1.460,00 + 2.322,00	(-15 / -15)	12,30	/	/	14,00	/	/	3.782,00
PSA-RP140KA / PUHZ-P140VHA	1.591,00 + 2.564,00	(-15 / -15)	13,60	/	/	16,00	/	/	4.155,00
PSA-RP140KA / PUHZ-P140YHA	1.591,00 + 2.720,00	(-15 / -15)	13,60	/	/	16,00	/	/	4.311,00

<b>POWER INVERTER</b>									
PSA-RP71KA / PUHZ-ZRP71VHA	1.065,00 + 1.884,00	(-15 / -20)	7,10	6,30	<b>A++</b>	7,60	4,00	<b>A+</b>	2.949,00
PSA-RP100KA / PUHZ-ZRP100YKA	1.232,00 + 2.693,00	(-15 / -20)	9,50	5,50	<b>A</b>	11,20	4,00	<b>A+</b>	3.925,00
PSA-RP125KA / PUHZ-ZRP125YKA	1.460,00 + 2.980,00	(-15 / -20)	12,50	/	/	14,00	/	/	4.440,00
PSA-RP140KA / PUHZ-ZRP140YKA	1.591,00 + 3.450,00	(-15 / -20)	13,40	/	/	16,00	/	/	5.041,00

Opomba: v ceni garniture je všteti tudi upravljalnik, ki je sestavni del notranje enote.

Za PSA modele je daljši dobavni rok, pred naročilom preveriti rok dobave.

# PCA-KA

stropne garniture



Modeli	VPC brez DDV v EUR (kos)	režim delovanja HLAJENJE / GRETJE	nazivna hladilna moč v kW	SEER	razred sezonske energetske učinkovitosti	nazivna grelna moč v kW	SCOP	razred sezonske energetske učinkovitosti	VPC brez DDV v EUR
--------	-----------------------------	---	------------------------------------	------	---	----------------------------------	------	---	-----------------------

Notranja enota / Zunanja enota

DALJINEC + N. E. + Z. E.

## STANDARD INVERTER

PCA-RP35KAQ / SUZ-KA35VA6**	145,00 + 560,00 + 660,00	(-15 / -10)	3,60	5,90	A+	4,10	4,10	A+	1.365,00
PCA-RP50KAQ / SUZ-KA50VA6**	145,00 + 813,00 + 889,00	(-15 / -10)	5,00	5,70	A+	5,50	4,00	A+	1.847,00
PCA-RP60KAQ / SUZ-KA60VA6	145,00 + 855,00 + 1.006,00	(-15 / -10)	6,70	6,00	A+	6,90	4,00	A+	2.006,00
PCA-RP71KAQ / SUZ-KA71VA6	145,00 + 896,00 + 1.193,00	(-15 / -10)	7,10	6,00	A+	7,90	4,00	A+	2.234,00
PCA-RP100KAQ / PUHZ-P100VHA*	145,00 + 982,00 + 1.823,00	(-15 / -15)	9,40	5,10	A	11,20	3,80	A	2.950,00
PCA-RP100KAQ / PUHZ-P100YHA	145,00 + 982,00 + 1.973,00	(-15 / -15)	9,40	5,10	A	11,20	3,80	A	3.100,00
PCA-RP125KAQ / PUHZ-P125VHA*	145,00 + 1.125,00 + 2.211,00	(-15 / -15)	12,30	/	/	14,00	/	/	3.481,00
PCA-RP125KAQ / PUHZ-P125YHA	145,00 + 1.125,00 + 2.322,00	(-15 / -15)	12,30	/	/	14,00	/	/	3.592,00
PCA-RP140KAQ / PUHZ-P140VHA*	145,00 + 1.259,00 + 2.564,00	(-15 / -15)	13,60	/	/	16,00	/	/	3.847,00
PCA-RP140KAQ / PUHZ-P140YHA	145,00 + 1.259,00 + 2.720,00	(-15 / -15)	13,60	/	/	16,00	/	/	4.124,00

## POWER INVERTER

PCA-RP35KAQ / PUHZ-ZRP35VKA	145,00 + 560,00 + 1.404,00	(-15 / -11)	3,60	6,10	A++	4,10	4,10	A+	2.109,00
PCA-RP50KAQ / PUHZ-ZRP50VKA	145,00 + 813,00 + 1.510,00	(-15 / -11)	5,00	6,00	A+	5,50	4,20	A+	2.468,00
PCA-RP60KAQ / PUHZ-ZRP60VHA*	145,00 + 855,00 + 1.824,00	(-15 / -20)	6,10	6,20	A++	7,00	4,30	A+	2.824,00
PCA-RP71KAQ / PUHZ-ZRP71VHA	145,00 + 896,00 + 1.884,00	(-15 / -20)	7,10	6,60	A++	8,00	4,30	A+	2.925,00
PCA-RP100KAQ / PUHZ-ZRP100YKA	145,00 + 982,00 + 2.693,00	(-15 / -20)	9,50	5,90	A+	11,20	3,90	A	3.820,00
PCA-RP125KAQ / PUHZ-ZRP125YKA	145,00 + 1.259,00 + 2.980,00	(-15 / -20)	12,30	/	/	14,00	/	/	4.250,00
PCA-RP140KAQ / PUHZ-ZRP140YKA	145,00 + 1.259,00 + 3.450,00	(-15 / -20)	13,40	/	/	16,00	/	/	4.854,00

Opomba: v ceni garniture je vključen stenski žični daljinec PAR-32MAA-J, ki se dobavlja kot posamičen kos, po ceni 145 eur / kos.

\* Pred naročilom preveriti rok dobave.

\*\* Možnost dobave električnega grelna za SUZ-KA25/35 model 643 in za SUZ-KA50 model 644. Glej cenik dodatne opreme.

# PCA-HA

stropna kuhinjska garnitura

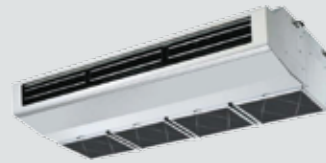

Modeli	VPC brez DDV v EUR (kos)	režim delovanja HLAJENJE / GRETJE	nazivna hladilna moč v kW	SEER	razred sezonske energetske učinkovitosti	nazivna grelna moč v kW	SCOP	razred sezonske energetske učinkovitosti	VPC brez DDV v EUR
--------	-----------------------------	---	------------------------------------	------	---	----------------------------------	------	---	-----------------------

Notranja enota / Zunanja enota

DALJINEC + N. E. + Z. E.

## POWER INVERTER

PCA-RP71HAQ / PUHZ-ZRP71VHA	145,00 + 1.841,00 + 1.884,00	(-15 / -20)	7,10	5,60	A+	7,60	3,80	A	3.870,00
-----------------------------	------------------------------	-------------	------	------	----	------	------	---	----------

Opomba: v ceni garniture je vključen stenski žični daljinec PAR-32MAA-J, ki se dobavlja kot posamičen kos, po ceni 145 eur / kos.

# LOSSNAY

sistem prezračevanja z rekuperacijo toplote



LGH-15RVX



LGH-25RVX - LGH-200RVX



LGH-150RVXT - LGH-250RVXT

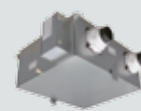

VL-220CZGV-E

Modeli	HITROSTI VENTILATORJA m <sup>3</sup> /h	VPC brez DDV v EUR
--------	--	-----------------------

## SISTEM PREZRAČEVANJA Z REKUPERACIJO TOPLOTE

LGH-15RVX *	38 - 75 - 113 - 150	<b>707,00</b>
LGH-25RVX	63 - 125 - 188 - 250	<b>949,00</b>
LGH-35RVX *	88 - 175 - 263 - 350	<b>1.158,00</b>
LGH-50RVX	125 - 250 - 375 - 500	<b>1.233,00</b>
LGH-65RVX *	163 - 325 - 488 - 650	<b>1.491,00</b>
LGH-80RVX	200 - 400 - 600 - 800	<b>1.916,00</b>
LGH-100RVX	250 - 500 - 750 - 1000	<b>2.052,00</b>
LGH-150RVX	375 - 750 - 1125 - 1500	<b>3.878,00</b>
LGH-200RVX	500 - 1000 - 1500 - 2000	<b>4.745,00</b>
LGH-150RVXT	375 - 750 - 1125 - 1500	<b>4.980,00</b>
LGH-200RVXT	500 - 1000 - 1500 - 2000	<b>5.780,00</b>
LGH-250RVXT	625 - 1250 - 1875 - 2500	<b>6.970,00</b>
VL-220CZGV-E	65 - 120 - 165 - 230	<b>1.790,00</b>
PZ-61DR-E žični upravljalnik za enote LGH	/	<b>155,00</b>

\* Pred naročilom preveriti rok dobave.

# GUG

enote za prezračevalne sisteme Lossnay



Modeli	Ustrezna enota LGH	VPC brez DDV v EUR (kos)
--------	--------------------	-----------------------------

## DX ENOTE ZA PREZRAČEVALNE SISTEME LOSSNAY

GUG-01SL-E*	LGH-50 ÷ 65RVX-E	<b>1.030,00</b>
GUG-02SL-E*	LGH-80 ÷ 100RVX-E	<b>1.370,00</b>
GUG-03SL-E*	LGH-150/200/250RVX(T)-E	<b>1.790,00</b>

Opomba: vsaka enota GUG se uporablja z ustrezno POWER INVERTER zunanjo enoto tipa PUHZ-ZRP35/71/100/125. Preverite možne kombinacije.

\* Pred naročilom preveriti rok dobave.

# Dodatna oprema

Opis	VPC brez DDV v EUR
<b>MSDD-50TR-E</b> razdelilni kos za dvojček 7,1kW - 14kW	<b>61,00</b>
<b>MSDD-50WR-E</b> razdelilni kos za dvojček 20kW - 25kW	<b>67,00</b>
<b>MSDT-111R-E</b> razdelilni kos za trojček	<b>216,00</b>
<b>MSDF-1111R-E</b> razdelilni kos za četvorček	<b>248,00</b>
<b>MAC-643BH-E</b> električni grelec za zunanji enoti SUZ-KA25/35 za delovanje do -20°C	<b>112,00</b>
<b>MAC-644BH-E</b> električni grelec za zunanjo enoto SUZ-KA50 za delovanje do -20°C	<b>145,00</b>
<b>PAC-SE41TS-E</b> senzor temperature	<b>70,00</b>
<b>PAC-SG61DS-E</b> set gumic za odvod kondenza	<b>32,00</b>
<b>PAC-SF40RM-E</b> modul za upravljanje	<b>156,00</b>
<b>PAC-SE55RA-E</b> ON/OFF modul	<b>53,00</b>
<b>PAR-FL32MA-E</b> IR daljinec	<b>62,00</b>
<b>PAR-FA32MA-E</b> IR sprejemnik	<b>93,00</b>
<b>PAR-SE9FA-E</b> IR sprejemnik	<b>65,00</b>
<b>PAC-SA1ME-E</b> 3D i-see tipalo	<b>63,00</b>
<b>PAC-SA88HA-E</b> komunikacijski kabel	<b>21,00</b>
<b>PAC-SC36NA-E</b> modul za tiho delovanje, omejitev moči,...	<b>37,00</b>
<b>PAC-SF83MA-E</b> M-NET vmesnik	<b>146,00</b>
<b>PAC-SK52ST-E</b> monitor za Mr. Slim enote	<b>57,00</b>
<b>PAC-IF011B-E</b> komunikacijski vmesnik zrak/zrak	<b>524,00</b>
<b>PAC-SH29TC-E</b> konektor za priklop žičnega daljinca (PAR-32MAA in PAC-YT52CRA)	<b>39,00</b>
<b>PAR-32MAA-J</b> stenski žični daljinec za notranje enote	<b>145,00</b>
<b>PAC-YT52CRA-K</b> enostaven stenski žični daljinec za notranje enote	<b>96,00</b>
<b>PAC-IF013B-E</b> koračni vmesnik z žičnim daljinskim upravljalcem	<b>760,00</b>
<b>PAC-SIF013B-E</b> koračni vmesnik brez žičnega daljinskega upravljalca	<b>657,00</b>



**for a greener tomorrow**

Eco changes je slogan družbe Mitsubishi Electric, s katerim ponazarja družbeno odgovorno ravnanje do okolja.



Podatki povzeti iz kataloga GUIDA PRODOTTI 2017 I-1701166 in Full product line Catalogue 2017 S-179-7-C9965-A SI1703. Slike so simbolične. Tisk maj 2017. Pridržujemo si pravico do tiskarskih napak in popravkov.

## Podrobne informacije o cenah in obračunu DDV

Cenik je namenjen poslovnim rabam in vsebuje le veleprodajne cene brez DDV. V primeru prodaje končnemu potrošniku, se pri vgradnji v stanovanja pod 120 m<sup>2</sup> uporabne površine in stanovanjske hiše pod 250 m<sup>2</sup> uporabne površine, DDV obračuna po znižani stopnji 9,5%. V ostalih prodajnih primerih in pri prodaji blaga brez vgradnje se DDV obračuna po splošni stopnji 22%.

Cenik ne vsebuje: vrednosti vgradnje, ki je odvisna od zahtevnosti ter materiala potrebnega za vgradnjo, obračuna jo prodajalec v konkretnem prodajnem primeru in popustov ali drugih odbitkov vrednosti maloprodajne cene, ki jih končnemu potrošniku lahko odobri prodajalec v skladu s svojo prodajno politiko oz. prodajnimi pogoji in veljavi na dan prodaje.

OPOMBA: temperature navedene v oklepaju prikazujejo najnižjo zunanjo temperaturo v °C za delovanje naprav pri hlajenju in gretju. Klimatske naprave navedene v tem ceniku vsebujejo fluorirane pline, ki imajo toplogredni učinek.

Prodaja / montaža / servis: